ఆదివారం 23 ఫిబ్రవరి 2025

తెలంగాణ గీతం

తెలుగు దినపత్రిక

సంపుటి : 01 • సంచిక : 71 • పేజీలు : 4 • వెల రూ. 4/-

రంగారెడ్డి, నల్గొండ,ఖమ్మం, మెదక్, యాదాద్రిభువనగిరి,సూర్యాపేట,వరంగల్, నాగర్ కర్నూల్, హైదరాబాద్,వికారాబాద్, మహబూబ్నగర్, జనగాం, ములుగు,

విలేకరులు కావలెను

రిపోర్టర్లు కావలెను తెలంగాణలో తెలంగాణ గీతం తెలుగు దినపత్రిక కోసం జిల్లా స్టాఫ్ రిపోర్టర్లు మరియు నియోజకవర్గ మరియు మండలాల వారీగా రిపోర్టర్స్ కావలెను సంప్రదించవలసిన ఫోన్ నెంబర్ 8985188834

రేవంత్ రెడ్డి దివాళాకోరు..

అబద్దాల రాయుడు

- మోదీ తలకిందులుగా తపస్సు చేసినా, రాహుల్ గాంధీ వంద జోడో యాత్రలు చేసినా కేసీఆర్ లెక్క రాష్ట్రాన్ని అభివృద్ధి చేయలేరు.
- తెలంగాణ దివాళా తీసిందని రేవంత్ రెడ్డి చెప్పినవన్నీ పచ్చి అబద్దాలే
- గత 15 నెలలుగా రాష్ట్రంలో కాంగ్రెస్ ప్రభుత్వం వచ్చినప్పటి నుంచి రేవంత్ రెడ్డి నుంచి మొదలుపెడితే ప్రతి కాంగ్రెస్ నాయకుడు ఒక ఎజెండా ప్రకారం గోబెల్స్ వారసుల్లాగా తెలంగాణ ఆర్థిక ప్రగతిపై దుష్ప్రచారం చేస్తున్నరు

బీసీలపై పెద్ద కుట్ర

- బీఆర్ఎస్, బీజేపీలపై సీఎం రేవంత్ ఫైర్
- "తప్పు తప్పు అంటూ బీఆర్ఎస్, బీజేపీ అసత్య ప్రచారం చేస్తున్నాయి
- ఎక్కడ తప్పు జరిగిందో చూపించాలంటూ ఆ పార్టీ నేతలకు సవాల్
- "రాష్ట్ర పార్టీ నేతలకు బీసీ కులగణనపై అవగాహన చేసుకోవాలి
- ప్రతిపక్షాల ఉచ్చులో పడొద్దు
- బీసీలు మౌనంగా ఉంటే మీకే నష్టం
- బీసీలు నిలదీస్తే.. తమ పదవులు పోతాయని బీజేపీ, బీఆర్ఎస్‌లో రెండు వర్గాల వారు కుట్ర చేస్తున్నారు.
- రాహుల్ గాంధీ ఆశయం మేరకే...!
- బీసీ కులగణనపై రేవంత్ రెడ్డి
- కులగణన చారిత్రాత్మకమైన నిర్ణయమన్న ముఖ్యమంత్రి
- కులగణన విషయంలో తెలంగాణ దేశానికి ఆదర్శంగా నిలుస్తుందని వెల్లడి

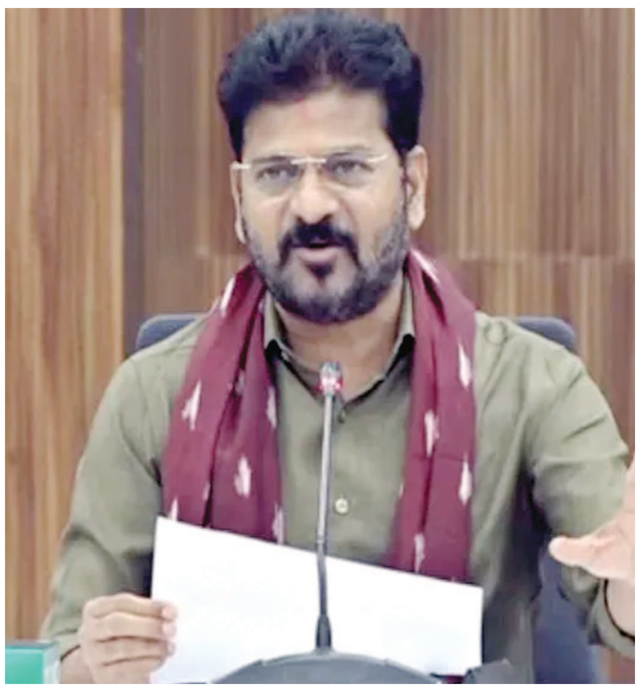

హైదరాబాద్

బీసీ రిజర్వేషన్ల కోసం శక్తి వంచన లేకుండా కృషి చేస్తా.. దీన్ని కాపాడుకోవాల్సిన బాధ్యత పార్టీ బీసీ నేతలదేనని సీఎం రేవంత్‌రెడ్డి అన్నారు. శనివారం ఆయన బీసీ నేతలతో కీలక సమావేశం నిర్వహించారు. ఈ సందర్భంగా సీఎం మాట్లాడుతూ.. "తప్పు తప్పు అంటూ బీఆర్ఎస్, బీజేపీ అసత్య ప్రచారం చేస్తున్నాయి.. ఎక్కడ తప్పు జరిగిందో చూపించాలంటూ ఆ పార్టీ నేతలకు సవాల్ విసిరారు. "రాష్ట్ర పార్టీ నేతలకు బీసీ కులగణనపై అవగాహన చేసుకోవాలి. ప్రతిపక్షాల ఉచ్చులో పడొద్దు. బీసీలు మౌనంగా ఉంటే మీకే నష్టం. బీసీలు నిలదీస్తే.. తమ పదవులు పోతాయని బీజేపీ, బీఆర్ఎస్‌లో రెండు వర్గాల వారు కుట్ర చేస్తున్నారు. తెలంగాణలో కాంగ్రెస్ అధికారంలోకి కొస్తే కులగణన చేస్తామని రాహుల్ గాంధీ మాటిచ్చారు. బలహీన వర్గాలు ముందుకొచ్చి కాంగ్రెస్ ప్రభుత్వాన్ని ఏర్పాటు చేశాయి. మా నాయకుడు ఇచ్చిన మాటను నిలబెట్టాలని బీసీ కులగణన చేశాం" అని రేవంత్ చెప్పారు. "కేసీఆర్ ఒక్క రోజులో సర్వే చేసి కాకి లెక్కలు చెప్పారు. - మిగతా3లో

3 రాష్ట్రాల్లో మోదీ పర్యటన

- మధ్యప్రదేశ్ బీహార్ అసోం రాష్ట్రాల్లో 23 నుంచి 25 వరకూ ఆయన పర్యటన
- మధ్యప్రదేశ్‌లో బాగేశ్వర్ ధామ్ మెడికల్ అండ్ సైన్స్ రీసెర్చ్ ఇన్‌స్టిట్యూషన్‌ను మోదీ శంకుస్థాపన
- 23వ తేదీన ఆయన మధ్యప్రదేశ్ ఛాతర్‌పూర్ జిల్లాలో పర్యటిస్తారు.
- ప్రధాని 24వ తేదీ సాయంత్రం 6 గంటలకు గౌహతి చేరుకుంటారు

ఎస్ఎల్‌బీసీ టన్నెల్ పనుల్లో అపశ్రుతి

- 3 మీటర్ల మేర పడిపోయిన టన్నెల్ పైకప్పు
- తీవ్రంగా గాయపడ్డ ముగ్గురు కార్మికులు.. 8 మంది గల్లంతు
- రక్షించిన తోటి కార్మికులు .. హుటాహుటిన జెన్‌కో హాస్పిటల్‌కు తరలింపు

పోలీస్ శాఖ అవసరాలు తీరుస్తాం

- దేశంలో తెలంగాణ పోలీస్ కు మంచి పేరు ఉంది
- రాష్ట్రం నగర రాజ్యముగ అభివృద్ధి చెందుతుంది..
- ఆ మేరకు భద్రత పెరగాలి
- దేశంలోనే తెలంగాణ పోలీస్ శాఖకు మంచి పేరు ఉంది
- ప్రధానంగా సైబర్ క్రైమ్ కేసుల పరిష్కారం విషయంలో దేశంలో అగ్రస్థానంలో ఉన్నారు
- ఉప ముఖ్యమంత్రి భట్టి

హైదరాబాద్

రాష్ట్రంలో ప్రతి పౌరుడు సురక్షితంగా జీవిస్తున్నారు అన్న భరోసాతో ఉండాలి, ఆ మేరకు పోలీసు శాఖ అవసరాలు తీర్చే బాధ్యత మేము తీసుకుంటామని డిప్యూటీ సీఎం భట్టి విక్రమార్క మల్లు అన్నారు. శనివారం డాక్టర్ బి.ఆర్ అంబేద్కర్ సచివాలయంలో హోం శాఖ ప్రీ బడ్జెట్ సమావేశాల్లో - మిగతా3లో

ఆ విషయంలో మాతో ఆటలొద్దు

- కేంద్రానికి కమల్‌హాసన్ వార్నింగ్
- 'తమిళులకు భాష చాలా ముఖ్యమైనది
- మాతో ఈ విషయంలో ఆటలొద్దు
- భాష కోసం ప్రాణాలు కూడా వదిలేశాం
- మా పిల్లలకు కూడా ఏ భాష కావాలో తెలుసు.

సీఎం రేవంత్ సవాల్‌ను

స్వీకరిస్తున్నా

- ఎమ్మెల్సీ ఎన్నికల్లో మూడు స్థానాలు గెలుస్తాం
- ఏ ఒక్క హామీకి కనీసం కార్యచరణ కూడా లేదు
- చర్చకు రమ్మనడం హాస్యాస్పదం
- దేనికి చర్చకు రావాలో సీఎం రేవంత్ స్పష్టం చేయాలని: కేంద్ర మంత్రి కిషన్‌రెడ్డి

నిజామాబాద్

ఎమ్మెల్సీ ఎన్నికల్లో మూడు స్థానాలు గెలుస్తామని.. సీఎం రేవంత్ సవాల్‌ను స్వీకరిస్తున్నానని కేంద్ర మంత్రి కిషన్‌రెడ్డి అన్నారు. హామీలు అమలుకు ప్రణాళిక, కార్యాచరణ ప్రకటిస్తే చర్చకు సిద్ధమన్నారు. ఏ ఒక్క హామీకి కనీసం కార్యచరణ కూడా లేదు. చర్చకు రమ్మనడం హాస్యాస్పదం. దేనికి చర్చకు రావాలో సీఎం రేవంత్ స్పష్టం చేయాలని కిషన్‌రెడ్డి అన్నారు. ఎమ్మెల్సీ ఎన్నికల్లో ఆలోచించి ఓటేయాలి. బీజేపీని ఆదరించాలి. బీఆర్ఎస్ పాలనలో శాసన మండలి ప్రాధాన్యత తగ్గింది. ఎన్నికల్లో పసుపు బోర్డు ప్రభావం ఉంటుంది. కులగణనకు - మిగతా3లో

ఢిల్లీ అసెంబ్లీ సమావేశాలకు రంగం సిద్ధం

- ప్రభుత్వం ఏర్పాటైన తర్వాత తొలిసారి అసెంబ్లీ సమావేశం
- 25వ తేదీన లెఫ్టినెంట్ గవర్నర్ అసెంబ్లీలో ప్రసంగం
- ఇక 27వ తేదీ గవర్నర్ ప్రసంగంపై ధన్యవాద తీర్మానం చర్చ

ప్రధాని మోదీ ప్రిన్సిపల్ సెక్రటరీ-2 గా

ఆర్బీబీ మాజీ గవర్నర్

- ప్రధాని మోదీ ప్రిన్సిపల్ సెక్రటరీ2గా నియమించడానికి క్యాబినెట్ కమిటీ ఆమోద ముద్ర
- తాతా ఉత్తర్వులు ప్రకారం ప్రధాని మోదీ పదవీకాలంతో సమానంగా లేదా తదుపరి ఉత్తర్వులు వచ్చే వరకూ శక్తికాంత్ దాస్ ఈ పదవిలో కొనసాగనున్నారు
- భారత రిజర్వ్ బ్యాంక్ (ఆర్‌బీఐ) గవర్నర్‌గా సేవలందించిన శక్తికాంత్ దాస్..

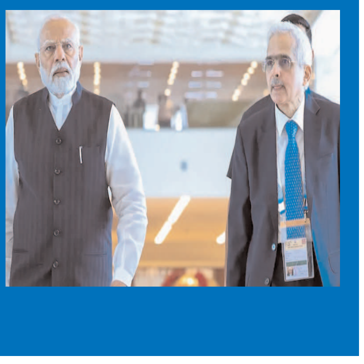

3 రాష్ట్రాల్లో మోదీ పర్యటన

న్యూఢిల్లీ: ప్రధానమంత్రి నరేంద్ర మోదీ మూడు రోజల పర్యటన ఆదివారం మొదలవుతుంది. మధ్యప్రదేశ్ బీహార్ అసోం రాష్ట్రాల్లో 23 నుంచి 25 వరకూ ఆయన పర్యటన సాగుతుంది. మధ్యప్రదేశ్‌లో బాగేశ్వర్ ధామ్ మెడికల్ అండ్ సైన్స్ రీసెర్చ్ ఇన్‌స్టిట్యూషన్‌ను మోదీ శంకుస్థాపన చేస్తారు. ఇన్వెస్టర్స్ సమ్మిట్‌ను సోమవారంనాడు ప్రారంభిస్తారు. అసోంలో జుమోయిర్ బినాందిని కార్యక్రమంలో పాల్గొంటారు. అసోంలో టీ పరిశ్రమ, పారిశ్రామికీకరణ జరిగి 200 ఏళ్లు అయిన సందర్భంగా ఈ ఈవెంట్ నిర్వహిస్తున్నారు.

మధ్యప్రదేశ్‌లో..

పీఎం పర్యటన వివరాల ప్రకారం, 23వ తేదీన ఆయన మధ్యప్రదేశ్‌లి ఛాతర్‌పూర్ జిల్లాలో పర్యటిస్తారు. మధ్యాహ్నం 2 గంటలకు బాగేశ్వర్ మెడికల్ అండ్ సైన్స్ రీసెర్చ్ ఇన్‌స్టిట్యూట్‌కు శంకుస్థాపన చేస్తారు. 24వ తేదీ ఉదయం 10 గంటలకు భోపాల్‌లో గ్లోబల్ ఇన్వెస్ట్‌మెంట్ సమ్మిట్‌ను ప్రారంభిస్తారు. 60 దేశాలకు చెందిన ప్రతినిధినులు, వివిధ అంతర్జాతీయ సంస్థలకు సంబంధించిన అధికారులు, ఇండియాకు చెందిన 300 మందికి పైగా ప్రముఖ పారిశ్రామిక నేతలు తదితరులు ఈ సమ్మిట్‌లో పాల్గొంటారు.

బీహార్‌లో...

ప్రధాని 24వతేదీ ఉదయం 2.15 గంటలకు బీహార్‌లోని భాగల్‌పూర్ చేరుకుంటారు. పీఎం కిసాన్ స్కీమ్ 19వ ఇన్‌స్టాల్‌మెంట్‌ను విడుదల చేస్తారు. పలు అభివృద్ధి ప్రాజెక్టులను ప్రారంభించడం, జాతికి అంకితం చేయడం చేస్తారు.

అసోంలో..

ప్రధాని 24వ తేదీ సాయంత్రం 6 గంటలకు గౌహతి చేరుకుంటారు. మెగా ఝుమోయిర్ 2025 ప్రోగ్రాంలో పాల్గొంటారు. 25వతేదీ ఉదయం 10.45 గంటలకు గౌహతిలో జరిగే అడ్వాంటేజ్ అసోం 2.0 ఇన్వెస్ట్‌మెంట్ అండ్ ఇన్‌ఫ్రాస్ట్రక్చర్ సమ్మిట్ 2025లో పాల్గొంటారు. ఈ సదస్సులో వివిధ అంతర్జాతీయ సంస్థలు, గ్లోబల్ లీడర్లు, పెట్టుబడిదారులు, విధాననిర్ణేతలు, పరిశ్రమ నిపుణులు, స్టార్టప్స్, విద్యార్థులు తదితరులు పాల్గొంటారు.

ఆ విషయంలో మాతో ఆటలొద్దు

చెన్నై:తమిళులు భాష కోసం ప్రాణాలు వదిలారని, ఈ విషయంలో తమతో ఆటలొద్దని ప్రముఖ నటుడు మక్కల్ నీది మయ్యమ్ (ఎంఎన్ఎమ్) అధినేత కమల్‌హాసన్ కేంద్ర ప్రభుత్వాన్ని హెచ్చరించారు. ఎమ్ఎన్ఎమ్ పార్టీ 8వ వ్యవస్థాపక దినం సందర్భంగా కమలహాసన్ మాట్లాడారు. 'తమిళులకు భాష చాలా ముఖ్యమైనది. మాతో ఈ విషయంలో ఆలలొద్దు.భాష కోసం ప్రాణాలు కూడా వదిలేశాం.మా పిల్లలకు కూడా ఏ భాష కావాలో తెలుసు.ఏ భాష కావాలో ఎంపిక చేసుకునే జ్ఞానం వారికి ఉంది'అని పరోక్షంగా కేంద్రం తీసుకువచ్చిన నేషనల్ ఎడ్యుకేషన్ పాలసీ(ఎన్ఈపీ)ని ఉద్దేశించి కమల్ వ్యాఖ్యానించారు. తమిళనాడులో రెండు భాషల విధానం అమలులో ఉండగా ఎన్ఈపీ కింద హిందీతో కలిపి మూడు భాషల విధానాన్ని అమలు చేయాలని కేంద్రం భావిస్తోంది. దీనిని అధికార డీఎంకే తీవ్రంగా వ్యతిరేకిస్తోంది.ఎన్ఈపీ అమలు చేయకపోతే తమిళనాడుకు రావాల్సిన రూ.2152 కోట్ల సమగ్రశిక్షాఅభియాన్ నిధులు నిలిపివేస్తామని కేంద్ర మంత్రి ధర్మేంద్రప్రదాన్ ఇప్పటికే హెచ్చరించారు. ప్రదాన్ చేసిన వ్యాఖ్యలపై ఆందోళన వ్యక్తం చేస్తూ సీఎం స్టాలిన్ ఇప్పటికే ప్రధాని మోదీకి లేఖ కూడా రాశారు. ఈ లేఖపై ప్రదాన్ తిరిగి స్పందించారు. తమిళనాడు ప్రభుత్వం రాజకీయాలు వదిలేసి విద్యార్థుల భవిష్యత్తు కోసం ఆలోచించాలని సూచించారు.ఈ విషయమై తాజాగా ప్రధాని మోదీ కూడా పరోక్షంగా స్పందించారు. దేశంలో భాషల పట్ల శత్రుత్వం సృష్టించొద్దని కోరారు.

మళ్లీ దడ పుట్టిస్తున్న చైనా

బీజింగ్ : చైనా రూపొందించిన రోబో డాగ్, డ్రోన్ మధ్య పోరాట వీడియో సోషల్ మీడియాలో వైరల్ అయింది. ఇప్పుడు చైనా సైన్యం చేసిన విన్యాసాలు దానికి మరింత ఊతం ఇచ్చాయి. గురువారం(ఫిబ్రవరి20) చైనా పీపుల్స్ లిబరేషన్ ఆర్మీ (ఖఏం) న్యూక్లియర్, బయోలాజికల్ అండ్ కెమికల్ డిఫెన్స్ డ్రిల్‌లో లు, రోబోటిక్ డాగ్‌లను ప్రదర్శించారు. చైనా ఇప్పుడు ఇలాంటి రోబోటిక్ కుక్కలపై దృష్టి సారించింది. రక్షణ రంగంలో ముందుకు సాగడంతో పాటు సైన్యాన్ని బలోపేతం చేసే దిశగా దీనిని ఒక పెద్ద అడుగుగా అభివర్ణిస్తున్నారు.రోబోటిక్ డాగ్‌లు శత్రువులను ఎదుర్కోవడానికి వ్యూహాన్ని మెరుగుపరుస్తాయి. సైనికుల బలిదాన ప్రమాదాన్ని తగ్గిస్తాయి. గత సంవత్సరం కూడా, చైనా తన సైన్యంలో భాగమైన రోబోటిక్ కుక్క లక్షణాలను పరిచయం చేసింది. అవి ఎలా పనిచేస్తాయో తెలుసా, చైనీయులకు ఎన్ని రకాల రోబోటిక్ కుక్కలు ఉన్నాయి, చైనా, కంబోడియా మధ్య ఉమ్మడి సైనిక విన్యాసాల వీడియో విడుదలైంది. రోబో డాగ్ సామర్థ్యాలను వీడియోలో చూపించారు. సరళంగా చెప్పాలంటే, శత్రువుల ఇళ్లలోకి ప్రవేశించి వారిపై దాడి చేయగల సైనికులకు ప్రత్యామ్నాయంగా రోబోట్ కుక్కలను తయారు చేయడానికి ప్రయత్నాలు జరుగుతున్నాయి. నష్టం జరిగితే తక్కువగా ఉంటుంది. చైనా ఇప్పుడు టెక్నాలజీ సహాయంతో తన సైన్యాన్ని బలోపేతం చేసుకుంటోంది. అత్యాధునిక సాంకేతిక పరిజ్ఞానం కలిగిన మానవరహిత వైమానిక వాహనాలు, రోబోట్ కుక్కలు దీనికి ఉదాహరణలు.చైనా రోబో కుక్కలు నడవగలవు. పరుగెత్తవచ్చు. దూకవచ్చు, అడుగడుగునా అడుగులు వేయవచ్చు. అవసరమైనప్పుడు దూకవచ్చు కూడా. అవి అస్సాల్ట్ రైఫిళ్లను కూడా సమర్థవంతంగా నిర్వహిస్తారు. చైనా సైన్యంలో రెండు రకాల రోబో కుక్కలు ఉన్నాయి. మొదటి కుక్క మరింత శక్తివంతమైనది. దీనికి అస్సాల్ట్ రైఫిల్ అమర్చారు. 50 కిలోల బరువున్న ఈ కుక్క తన లక్ష్యాన్ని ట్రాక్ చేస్తున్నప్పుడు తన దిశను కూడా మార్చుకుంటుంది. దాని లక్ష్యం దాని స్థానాన్ని మారుస్తుందని అనుకుందాం. అప్పుడు అది తన స్థానాన్ని మార్చుకుంటూనే తన లక్ష్యాన్ని గురి చూస్తుంది. రెండవ రోబో కుక్క బరువు 15 కిలోలు. దీనిని శత్రువుపై నిఘా పెట్టడానికి, కొన్ని నిర్దిష్ట విషయాలను గుర్తించడానికి ఉపయోగించవచ్చు.ఈ రోబోటిక్ కుక్కలను చైనీస్ స్టార్టప్ కంపెనీ యూనిట్రీ రోబోటిక్స్ అభివృద్ధి చేసిందని అనేక మీడియా నివేదికలలో పేర్కొన్నారు. అయితే, ఆ కంపెనీ దానిని చైనా పీపుల్స్ లిబరేషన్ ఆర్మీకి సరఫరా చేయడానికి నిరాకరించింది. ఈ రోబోటిక్ కుక్కలను ఎక్కడి నుండి తీసుకువస్తున్నారో చైనా సైన్యం కూడా స్పష్టం చేయలేదు.గత సంవత్సరం గోల్డెన్ డ్రాగన్ 2024 వ్యాయామంలో కూడా వీటిని ప్రదర్శించారు. ఈ సైనిక విన్యాసాలను చైనా, కంబోడియా సంయుక్తంగా 2024 మే 16 నుండి 30 వరకు నిర్వహించాయి. ఈ శిక్షణలో, చైనా సైన్యం తన బలాన్ని ప్రదర్శించింది. భూమిపై, ఆకాశంలో తన ఆధునిక ఆయుధాలను మోహరించింది. ఇప్పుడు మరోసారి చైనా రోబోటిక్ కుక్క వార్తల్లో నిలిచింది. గత నెలలో వైరల్ అయిన ఒక వీడియోలో, కుక్క డ్రోన్‌ను లక్ష్యంగా చేసుకుని దాడి చేస్తున్నట్లు కనిపించింది. ఈ వీడియోపై నెటిజన్లు రకరకాలుగా కామెంట్స్ చేస్తున్నారు.

లౌడ్ స్పీకర్ బ్యాన్ చేశారని..

ఉత్తరప్రదేశ్‌లోని సంభాల్‌లో లౌడ్ స్పీకర్‌లను బ్యాన్ చేస్తూ స్థానిక అధికారులు ఉత్తర్వులు జారీ చేశారు. ఈ నేపథ్యంలో ఒక మౌలానా(మత పెద్ద) మసీదుపైకి ఎక్కి పెద్దగా అరుస్తూ, ముస్లిం సోదరులంతా నమాజ్‌కు రావాలని పిలుపునిచ్చారు. షాహీ జామా మసీదుపై జరిగిన ఈ ఉదంతానికి సంబంధించిన వీడియో వైరల్‌గా మారింది. కోర్టు తీర్పు అనంతరం సంభాల్‌లోని అన్ని ప్రార్థనా ?స్థలాలు, మత ప్రదేశాలలో లౌడ్ స్పీకర్ల వినియోగాన్ని అధికారులు నిషేధించారు. అయితే ఇప్పుడు వీటిని ఉల్లంఘించినందున పోలీసులు ఆ మసీదుకు చెందిన ముగ్గురు మతపెద్దలపై కేసు నమోదు చేశారు. సంభాల్‌లోని షాహీ జామా ఇమామ్ మసీదు గత కొన్నాళ్లుగా వివాదాల్లో ఉంది. ఈ మసీదు ఉన్న ప్రాంతంలో గతంలో కల్కి ఆలయం ఉండేదని ఒక న్యాయవాది కోర్టులో దావా వేశారు. ఈ నేపథ్యంలో స్థానిక కోర్టు ఈ మసీదు సర్వేకు సంబంధిత అధికారులకు ఆదేశాలు జారీ చేసింది. ఈ సర్వే రెండవ రోజున పెద్దసంఖ్యలో జనం మసీదు దగ్గరకు చేరుకున్నారు. ఈ నేపథ్యంలో పోలీసులకు జనానికి మధ్య వాగ్వాదం జరిగింది. పరిస్థితులను చక్కదిద్దేందుకు పోలీసులు కాల్పులు జరిపారు. ఈ కాల్పుల్లో నలుగురు మృతిచెందారు. 20 మంది పోలీసులతో పాటు పలువురు గాయపడ్డారు. నాటి నుంచి ఈ వివాదం రగులుతూనే ఉంది. ఇదే సమయంలో స్థానిక పరిపాలనా యంత్రాంగం అల్లర్లకు పాల్పడినవారిపై చర్యలు పట్టింది. సమాజ్‌వాదీ ఎంపీ బార్క్ కూడా ఈ వివాదాల్లో చిక్కుకున్నారు. ఇదిలావుండగా అక్రమ విద్యుత్ కనెక్షన్‌లను తొలగించేందుకు వెళ్ళిన బృందం ఒక పురాతన ఆలయాన్ని కూడా కనుగొంది. ఆలయం చుట్టూ ఒక బావిని కూడా వారు చూశారు. దీని తరువాత సంభాల్‌లో అక్రమ నిర్మాణాల కూల్చివేత మొదలయ్యింది. సమాజ్‌వాదీ పార్టీ ఎంపీ జియావుర్ రెహమాన్ బార్క్ ఇంట్లో కొంత భాగం అక్రమ నిర్మాణం పరిధిలోకి వచ్చింది. దీంతో ఎంపీ ఇంటి మెట్లను సంబంధిత అధికారులు తొలగించారు.

ప్రధాని మోదీ ప్రిన్సిపల్ సెక్రటరీ-2 గా ఆర్బీఐ మాజీ గవర్నర్

న్యూఢిల్లీ: ప్రధాని నరేంద్ర మోదీ ప్రిన్సిపల్ సెక్రటరీ–2గా రిజర్వ్ బ్యాంక్ ఆఫ్ ఇండియా(ఆర్బీఐ) మాజీ గవర్నర్ శక్తికాంత్ దాస్ నియమితులయ్యారు. శక్తికాంత్ దాస్.. ప్రధాని మోదీ ప్రిన్సిపల్ సెక్రటరీ2గా నియమించడానికి క్యాబినెట్ కమిటీ ఆమోద ముద్ర వేసింది., ఈ మేరకు డిపార్ట్‌మెంట్ ఆఫ్ పర్సనల్ ట్రైనింగ్ శనివారం ఉత్తర్వులు జారీ చేసింది. తాతా ఉత్తర్వులు ప్రకారం ప్రధాని మోదీ పదవీకాలంతో సమానంగా లేదా తదుపరి ఉత్తర్వులు వచ్చే వరకూ శక్తికాంత్ దాస్ ఈ పదవిలో కొనసాగనున్నారు. అయితే పికె మిశ్రా సెప్టెంబర్ 11, 2019 నుండి ప్రధానమంత్రికి ప్రిన్సిపల్ సెక్రటరీగా ఉన్నారు. భారత రిజర్వ్ బ్యాంక్ (ఆర్‌బీఐ) గవర్నర్ గా సేవలందించిన శక్తికాంత్ దాస్.. గతేడాది డిసెంబర్ రెండో వారంలో తన పదవికి వీడ్కోలు పలికారు.2018 నుంచి ఆయన ఆర్బీఐ గవర్నర్ గా ఉన్నారు. ఆర్బీఐ గవర్నర్ గా ఉర్జిత్ పటేల్ హఠాత్తుగా వైదొలిన క్రమంలో ఆ బాధ్యతల్ని శక్తికాంత్ దాస్ చేపట్టారు. 1980 తమిళనాడు క్యాడర్ కు ఐఏఎస్ అధికారి అయిన శక్తికాంత్ దాస్.. ఢిల్లీ సెయింట్ స్టెఫెన్స్ కాలేజ్ నుంచి మాస్టర్ డిగ్రీ చేశారు. అనంతరం బర్మింగమ్ యూనివర్శిటీ నుంచి పబ్లిక్ అడ్మినిస్ట్రేషన్ లో పీజీ పూర్తి చేశారు. 2016లో మోదీ ప్రభుత్వం ' పెద్ద నోట్ల రద్దు' చేస్తూ నిర్ణయం తీసుకున్న సందర్భంలో ఆయన ఎకానామిక్ అఫైర్స్ సెక్రటరీగా ఉన్నారు.

విరిగిన సీట్లో మంత్రి ప్రయాణంపై ఏఐని వివరణ కోరిన డీజీసీఏ

న్యూఢిల్లీ: భోపాల్ నుంచి ఢిల్లీకి ప్రయాణంలో తనకు విరిగిపోయిన సీటు కేటాయించారంటూ ఎయిర్ ఇండియా నిర్వాకంపై కేంద్ర వ్యవసాయ శాఖ మంత్రి శివరాజ్ సింగ్ చౌహాన్ ఆగ్రహం వ్యక్తం చేయడంపై సివిల్ ఏవియేషన్ రెగ్యులేటర్ డీజీసీఏ తక్షణ చర్యలకు దిగింది. వెంటనే వివరణ ఇవ్వాలని ఎయిరిండియాను ఆదేశించింది. దీనికిముందు, ఎయిరిండియా విమానంలో తనకు ఎదురైన అనుభవంపై సోషల్ మీడియాలో శివరాజ్ సింగ్ చౌహాన్ ఆగ్రహం వ్యక్తం చేశారు. పూర్తి డబ్బులు తీసుకుని అరకొర సౌకర్యాలు కల్పించడం ప్రయాణికులను మోసగించడమేనని అన్నారు. ఎయిరిండియా నిర్వహణ టాటా గ్రూప్ తీసుకున్న తర్వాత సేవలు మెరుగుపడాతాయని అనుకున్నానని, కానీ ఇది తన అపోహనని అర్థమైందని అసహనం వ్యక్తం చేశారు. విమానం ఎక్కగానే తన సీటు విరిగి ఉండటం చూసి ఆశ్చర్యపోయానని అన్నారు. మరి కొన్ని సీట్లు కూడా సరిగా లేవని సిబ్బంది చెప్పారని, కొందరు తమ సీట్లలో కూర్చోవాలని ఆఫర్ చేశారని చెప్పారు. అయితే వారిని ఇబ్బంది పెట్టడం ఇష్టంలేక విరిగిపోయిన సీటులోనే గంటన్నర ప్రయాణం చేశామని వివరించారు. కేంద్ర మంత్రి ట్వీట్‌పై ఎయిర్‌లైన్స్ వెంటనే స్పందించింది. మంత్రికి కలిగిన అసౌకర్యానికి క్షమాపణలు చెప్పింది. భవిష్యత్తులో ఇలాంటి ఘటనలు జరక్కుండా తగిన చర్యలు తీసుకుంటామని తెలిపింది.

రామ్మోహన్ నాయుడు స్పందన

ఈ ఘటనపై పౌర విమానయాన శాఖ మంత్రి రామ్మోహన్ నాయుడు నాయుడు స్పందించారు. ఈ విషయమై ఎయిరిండియతో మాట్లాడామని, అవసరమైన చర్యలు తీసుకోవాలని ఆదేశించామని చెప్పారు. మావైపు నుంచి డీజీసీఏ సైతం తగిన చర్యలు తీసుకుంటోందన్నారు. మంత్రి శివరాజ్ సింగ్‌తో వ్యక్తిగతంగై మాట్లాడినట్టు చెప్పారు.

ఢిల్లీ అసెంబ్లీ సమావేశాలకు రంగం సిద్ధం..

ఢిల్లీ: ఢిల్లీ రాష్ట్రంలో కొత్తగా ప్రభుత్వం ఏర్పాటైన తర్వాత తొలిసారి అసెంబ్లీ సమావేశం కానుంది. ఈ నెల 24వ తేదీన అసెంబ్లీ ప్రత్యేక సమావేశాలు ప్రారంభం కానున్నాయి. ఫిబ్రవరి 24,25,27 వ తేదీల్లో ఢిల్లీ అసెంబ్లీ సమావేశాలు జరుగనున్నాయి. 24వ తేదీన ఎమ్మెల్యేల ప్రమాణ స్వీకారంతో పాటు, అదే తేదీ మధ్యాహ్నం 2 గంటలకు స్పీకర్ ఎన్నిక జరుగనుంది. 25వ తేదీన లెఫ్టినెంట్ గవర్నర్ అసెంబ్లీలో ప్రసంగం ఉటుంది. ఇక 27వ తేదీ గవర్నర్ ప్రసంగంపై ధన్యవాద తీర్మానం చర్చ జరుగనుంది. మరొకవైపు 25వ తేదీన ఆమ్ ఆద్మీ పార్టీ(ఆప్) ప్రభుత్వంలో పెండింగ్ లో ఉంచిన కాగ్ రిపోర్ట్ ను సైతం అసెంబ్లీలో ప్రవేశపెట్టే అవకాశం ఉంది. 25, 27 తేదీల్లో కాగ్ రిపోర్ట్ పై చర్చించే అవకాశాలు కనబడుతున్నాయి. తాము అసెంబ్లీ తొలి సెషన్ లోనే కాగ్ రిపోర్ట్ ను అసెంబ్లీలో ప్రవేశపెడతామని ఢిల్లీ ముఖ్యమంత్రి రేఖా గుప్తా ఇప్పటికే స్పష్టం చేసిన సంగతి తెలిసిందే. ఈ నేపథ్యంలోనే కాగ్ రిపోర్ట్ ను అసెంబ్లీలో ప్రవేశపెట్టే అవకాశం కనిపిస్తోంది. ప్రభుత్వ నిధులను గత పాలకు దుర్వినియోగం చేశారని, ఎక్సైజ్ పాలసీలో అవతవకలు జరిగాయని కాగ్ నివేదిక పేర్కొన్న తరుణంలో దానికి ప్రాధాన్యత సంతరించుకుంది. గతంలో ప్రతిపక్ష హోదాలో ఉన్న బీజేపీ.. కాగ్ నివేదికపై పదే పదే పట్టుబట్టింది. కానీ అది చివరకు అసెంబ్లీకి రాలేదు. దాంతో ప్రస్తుత బీజేపీ సర్కారు కాగ్ నివేదికను అసెంబ్లీ సాక్షిగా బహిర్గతం చేసే అవకాశాలు ఎక్కువగా ఉన్నాయి.

ఎస్ఎల్‌బీసీ టన్నెల్ పనుల్లో అపశ్రుతి

నల్లగొండ : సుదీర్ఘ విరామం తర్వాత పునఃప్రారంభమైన ఎస్ఎల్‌బీసీ టన్నెల్ పనుల్లో అపశ్రుతి చోటుచేసుకున్నది. శనివారం ఉదయం ఎడవైపు సొరంగం 14వ కిలోమీటర్ వద్ద ప్రమాదం జరిగింది. నాగర్‌కర్నూల్ జిల్లా దోమలపెంట సమీపంలో పనులు జరుగుతుండగా టన్నెల్ పైకప్పు 3 మీటర్ల మేర పడిపోయింది. దీంతో ముగ్గురు కార్మికులు తీవ్రంగా గాయపడ్డారు. వారిని రక్షించిన తోటి కార్మికులు హుటాహుటిన జెన్‌కో హాస్పిటల్‌కు తరలించారు. పోలీసుల సాహాయంతో సహాయక చర్యలు కొనసాగుతున్నాయి. సొరంగంలోని రింగ్‌లు కిందపడటంతో ప్రమాదం జరిగినట్లు తెలుస్తున్నది. దీంతో అందులో విద్యుత్ సరఫరా నిలిచిపోయింది. మార్నింగ్ షిఫ్ట్‌లో 40 మంది కార్మికులు కార్మికులు పనిలోకి వెళ్లారు. ప్రమాదం అనంతరం సొరంగం నుంచి ఒక్కొక్కరిగా బయటకు వస్తున్నారు. ఘటనా స్థలం వద్ద నీటిపారుదల శాఖ అధికారులు, పోలీసులు సహాయక చర్యలు పర్యవేక్షిస్తున్నారు. ఐదేండ్ల విరామం తర్వాత ఈ నెల 18న సొరంగం తవ్వకం పనులు మళ్లీ ప్రారంభమయ్యాయి. స్ఎల్‌బీసీ ప్రమాద ఘటనపై సీఎం రేవంత్ రెడ్డి స్పందించారు. వెంటనే సహాయక చర్యలు చేపట్టాలని అధికారులను ఆదేశించారు. విషయం తెలుసుకున్న మంత్రులు ఉత్తమ్ కుమార్ రెడ్డి, జూపల్లి కృష్ణారావు ఘటనా స్థలికి బయల్దేరారు. వారివెంట నీటిపారుదల శాఖ సలహాదారు ఆదిత్యనాథ్‌దాస్, అధికారులు ఉన్నారు.నల్లగొండ జిల్లాకు సాగు, తాగు నీరు అందించేందుకు శ్రీశైలం ఎడమగట్టు కాలువ (ాఒఃఅ) సొరంగం ప్రాజెక్టును రూపొందించారు. 2005లో అప్పటి ప్రభుత్వం ప్రాజెక్ట పనులను ప్రారంభించింది. 60 నెలల్లో పనులు పూర్తి చేయాలని నిర్ధేశించారు. శ్రీశైలం నుంచి నల్లగొండ జిల్లాకు 30 టీఎంసీల కృష్ణా జలాలను తరలించాలన్నది ఈ ప్రాజెక్టు ఉద్దేశం. అయితే టన్నెల్ బోరింగ్ మిషన్‌తో సొరంగం తవ్వకం చేపట్టగా సాంకేతిక సమస్యలు, వరద సమస్యలతో పనులు ఆగుతూ సాగుతున్నాయి. కాగా, మొత్తం ఇన్ లెట్, అవుట్ లెట్ సొరంగాలు కలిపి 44 కిలోమీటర్లు తవ్వాల్సి ఉండగా.. 9.559 కిలోమీటర్ల తవ్వకం పనులు పెండింగ్‌లో ఉన్నాయి.ఇప్పటికే ప్రభుత్వం ఆరుసార్లు పనుల గడువు పొడించింది. తాజాగా 2026 జూన్ వరకు పనులు పూర్తిచేయాలని నిర్ధేశించారు. ప్రాజెక్టు అంచనాలను రూ.4,637 కోట్లకు పెంచారు. ఇప్పటిదాకా రూ.2646 కోట్లు ఖర్చుచేశారు. నల్లగొండలోని ఉదయ సముద్రం ప్రాజెక్టు కూడా ఈ ప్రాజెక్టులో అంతర్భాగం. కాగా, సొరంగం

పనులు పూర్తి చేస్తే జిల్లాలో 3.41 లక్షల ఎకరాలకు సాగునీరు, 200 గ్రామాలకు తాగునీరు అందనుంది.

మట్టిపెల్లలు విరిగి కార్మికులపై పడ్డాయి.

ఫస్ట్ షిఫ్ట్‌లో భాగంగా సుమారు 50 మంది కార్మికులు సొరంగంలో పనులు చేసేందుకు వెళ్లారు. ఉదయం 8.30 గంటల సమయంలో కార్మికులు పని చేస్తుండగా.. ఒక్కసారిగా పైకప్పు కూలి మట్టిపెల్లలు విరిగి కార్మికులపై పడ్డాయి. టన్నెల్ నుంచి 50 మంది కార్మికుల్లో 42 మంది బయటకు రాగా.. మిగతా 8 మంది కార్మికులు లోపల చిక్కుకుపోయినట్లు తెలుస్తోంది. ఘటనాస్థలి వద్ద నీటిపారుదల శాఖ అధికారులు, పోలీసులు సహాయక చర్యలు చేపట్టారు. పంజాబ్, జమ్మూ, యూపీ, జార?ండ్‌కు చెందిన కార్మికులు గల్లంతైనట్లు అధికారులు తెలిపారు. గుర్‌జీత్ సింగ్(పంజాబ్), సన్నీత్‌సింగ్ (జమ్మూకశ్మీర్), శ్రీనివాసులు (యూపీ), మనోజ్ రూబెన (యూపీ), సందీప్ (ఝార?ండ్), సంతోష్ (ఝార?ండ్), జట్కా హీరాన్ (ఝార?ండ్) గుర్తించారు. అయితే బోల్టులు ఊడిపోవడంతో సిమెంట్ సెగ్మెంట్‌లు కూలాయి. మట్టిపెల్లలు విరిగిపడడంతో బురదలో కార్మికులు కూరుకుపోయారు.ఇప్పటి వరకు కార్మికుల ఆచూకీ లభ్యం కాలేదు. జనరేటర్ వైర్లు తెగిపోవడంతో విద్యుత్ సరఫరా నిలిచిపోయింది. సొరంగ మార్గంలో దట్టమైన చీకటి, సహాయకచర్యలకు అంతరాయం నెలకొంది. సింగరేణి రెస్క్యూ టీం కోసం అధికారులు ఎదురుచూస్తున్నారు.

కార్మికుల ఆచూకీ దొరకలేదు: మంత్రి ఉత్తమ్ కుమార్‌రెడ్డి

ఎస్ఎల్‌బీసీ టన్నెల్‌కు మంత్రి ఉత్తమ్ కుమార్‌రెడ్డి, అధికారులు చేరుకున్నారు. టన్నెల్ దగ్గర పరిస్థితిని మంత్రి ఉత్తమ్ కుమార్‌రెడ్డి పరిశీలించారు. ఆస్పత్రిలో చికిత్స పొందుతున్నకార్మికులను పరామర్శించారు. మెరుగైన వైద్యం అందజేయాలని వైద్యులకు మంత్రి ఉత్తమ్ కుమార్‌రెడ్డి ఆదేశించారు. ఈ సందర్భంగా మీడియాతో మంత్రి ఉత్తమ్ కుమార్‌రెడ్డి మాట్లాడారు. ఎస్ఎల్‌బీసీ టన్నెల్ బురదలో 8 మంది కార్మికులు కూరుకుపోయారని మంత్రి ఉత్తమ్ కుమార్‌రెడ్డి తెలిపారు. గల్లంతైన కార్మికులు పంజాబ్, ఛత్తీస్‌గఢ్, జార?ండ్ చెందిన వారని అన్నారు. బోల్టులు ఊడిపోవడంతో సిమెంట్ సెగ్మెంట్‌లు కూలాయని చెప్పారు. ఇప్పటి వరకు కార్మికుల ఆచూకీ దొరకలేదని అన్నారు. జనరేటర్ వైర్లు తెగిపోవడంతో విద్యుత్ సరఫరా నిలిచిపోయిందన్నారు. సొరంగ మార్గంలో దట్టమైన చీకటి, సహాయక చర్యలకు అంతరాయం నెలకొందని చెప్పారు. సింగరేణి రెస్క్యూ టీం కోసం అధికారులు ఎదురుచూస్తున్నారని మంత్రి ఉత్తమ్ కుమార్‌రెడ్డి తెలిపారు..

బీసీలపై పెద్ద కుట్ర..

-మొదటిపేజీ తరువాయి

ఆ వివరాలు బయటకు చెప్పకుండా దాచి పెట్టుకున్నారు. రాజకీయాలకు ఆ వివరాలను కేసీఆర్ వినియోగించుకున్నారు. కానీ మేము అలా చేయలేదు. ప్లానింగ్ విభాగాన్ని నోడల్ ఏజెన్సీగా పెట్టుకుని సర్వే చేశాం. కేసీఆర్ చేసిన సమగ్ర సర్వే తప్పుడు సర్వే. ఎస్సీల్లో 56 కులాలు ఉంటే 86 కులాలుగా సమగ్ర కుటుంబ సర్వేలో చూపించారు. మేము చేసిన సర్వేను కొందరు తప్పుపడుతున్నారు. ఎక్కడ తప్పు ఉందో చెప్పండి. బీఆర్ఎస్, బీజేపీ కోర్టుల్లో కేసులు వేసి కులగణన ప్రక్రియను నిర్వీర్యం చేసే ప్రమాదం ఉంటుంది. వారికి ఆ అవకాశం ఇవ్వకుండా జాగ్రత్తగా సర్వే చేశాం

మోదీ బీసీ అని చెప్పుకుంటారు. 2011లో కాంగ్రెస్ చేసిన బీసీ సర్వే లెక్కలు బయట పెట్టాలి. బండి సంజయ్‌కు ప్రేమ ఉంటే ఆ లెక్కలు బయట పెట్టండి. బీసీలకు వాటా ఇవ్వాల్సి వస్తుందని బయట పెట్టడం లేదు. ప్రతీ రాష్ట్రంలో ఈ డిమాండ్ వస్తే దేశం మొత్తం చేయాల్సి వస్తుంది. బీసీల లెక్క తేలితే బీజేపీలో అధికారం చెలాయించే ఒకటి రెండు సామాజిక వర్గాలకు ఇబ్బంది అవుతుంది. కేసీఆర్, కేటీఆర్, హరీష్ రావు ఇప్పటి వరకు వారి వివరాలు నమోదు చేసుకోలేదు. 50 శాతం ప్రజలు, అర శాతం ఉన్న వాళ్లను ప్రశ్నిస్తారని వాళ్ల భయం. అందుకే బీసీల సర్వేకు వారు సహకరించడం లేదు. కేసిఆర్ నాలుగు కేటగిరీల్లో లెక్కలు తీస్తే మేము ఐదు కేటగిరీల్లో వివరాలు తీశాం” అని రేవంత్ పేర్కొన్నారు.

“తప్పుడు లెక్కలు అని తప్పుడు మాట్లాడొద్దు. ఎక్కడ తప్పు జరిగిందో చెప్పండి. మేము పారదర్శకంగా సర్వే చేశాం. ఇది చరిత్రలో నిలిచి పోతుంది. మేము చేసిన సర్వే దేశానికే ఆదర్శం. సర్వే లెక్కలు బయట పెట్టొద్దని నా మీద కొందరు ఒత్తిడి కూడా తెచ్చారు. అయినా నేను పట్టించుకోలేదు. మన లెక్కలు తప్పని కొందరు తప్పుడు ప్రచారం చేస్తే మన వాళ్ళు మౌనంగా ఉండటం సరికాదు. రాహుల్ గాంధీ బీసీ కులగణనకు డిమాండ్ చేస్తే మోదీకి నష్టం. మోదీ పదవి పోతే బండి సంజయ్, కిషన్ రెడ్డి పదవులు పోతాయి. కేసీఆర్, కేటీఆర్, హరీష్ రావు, బండి సంజయ్, కిషన్ రెడ్డి సర్వే తప్పు అనడం కాదు. ఎక్కడ తప్పు ఉందో చూపించండి. ఇదంతా బీసీలపై జరుగుతున్న పెద్ద కుట్ర. సర్వే లెక్కల ప్రకారం ఎలా న్యాయం చేయాలని నేను ఆలోచిస్తున్నా”

సెకండ్ ఫేజ్ సర్వే పూర్తి అయిన తర్వాత దీనికి చట్టబద్ధత కల్పిస్తాం. కేసీఆర్, కేటీఆర్, హరీష్ రావు జనాభా లెక్కలలోనే లేరు. వారి ఇంటి ముందు మేలుకొలుపు దప్పు కొట్టండి. లెక్కలు చెప్పకుండా ఫామ్ హౌస్ లో పన్నోడు మంచోడు. మీ లెక్కలు తీసిన నేను మంచోడిని కాదా. మీరు కూడా నన్ను విలన్‌గా చూస్తే ఎలా?. అసెంబ్లీలో సర్వేకు చట్టబద్ధత కల్పించే వరకే నా బాధ్యత.. దాన్ని ముందుకు తీసుకెళ్లాల్సిన బాధ్యత ఇక బీసీల మీదే ఉంది. బీజేపీకి నా డిమాండ్. కేంద్రం చేసే జనగణనలో కుల గణన చేయండి. నేను చెప్పిన లెక్కలు తప్పని తేల్చండి. మార్చి 10 వరకు అన్ని కుల సంఘాల సమావేశాలు పెట్టుకోండి. తీర్మానాలు చేయండి. బీసీల లెక్కలు మోదీ వద్దంటున్నారు కాబట్టే.. బండి సంజయ్ వద్దు అంటున్నారు.

“మనం చేసిన సర్వేకు ప్రజామోదం కూడా ముఖ్యం. అన్ని సామాజిక వర్గాల సమావేశాలు పెట్టి తీర్మానాలు చేయండి. యూనివర్సిటీల్లో విద్యార్థులు సెమినార్ లు నిర్వహించండి. బలహీన వర్గాలకు ఇదే భగవద్గీత, ఇదే ఖురాన్, ఇదే బైబిల్. ఇంతకంటే మించిన పాలసీ డాక్యుమెంట్ ఏది లేదు.” అని రేవంత్ పేర్కొన్నారు.

రాహుల్ గాంధీ ఆశయం మేరకే...!

బీసీ కులగణన ఒక సాహసోపేత నిర్ణయమని, రాహుల్ గాంధీ ఆశయం మేరకే సమగ్ర కులగణన చేపట్టామని తెలంగాణ ముఖ్యమంత్రి రేవంత్ రెడ్డి అన్నారు. బీసీ కులగణన సర్వేపై అనుమానాల నివృత్తిపై ఏర్పాటు చేసిన సమావేశంలో ముఖ్యమంత్రి మాట్లాడుతూ, కులగణన చేపట్టడం ద్వారా తమ ప్రభుత్వం చారిత్రాత్మకమైన నిర్ణయం తీసుకుందని అన్నారు. కులగణన విషయంలో భవిష్యత్తులో తెలంగాణ రాష్ట్రం దేశానికే ఆదర్శంగా నిలుస్తుందన్నారు.

రాహుల్ గాంధీ సుమారు 25 రోజుల పాటు తెలంగాణలో పాదయాత్ర చేశారని, సోనియా గాంధీ ఎన్నో ఒడిదుడుకులు ఎదుర్కొని తెలంగాణను ఇచ్చారని ముఖ్యమంత్రి వ్యాఖ్యానించారు. రాహుల్ గాంధీ మాట ఇచ్చిన తర్వాతే

ప్రజలు కాంగ్రెస్ పార్టీకి అధికారం ఇచ్చారని ఆయన పేర్కొన్నారు. త్రికరణ శుద్ధిగా లెక్కలు తేల్చామని, వందేళ్లలో జరగని దానిని 100 శాతం సరైన లెక్కలను తేల్చామని ఆయన అన్నారు.

ఈ సర్వే పూర్తి పారదర్శకంగా జరిగిందని ఆయన స్పష్టం చేశారు. ప్రభుత్వంలోని 15 శాఖలకు చెందిన అధికారుల ద్వారా, మొత్తం 8 పేజీలతో ఇంటి యజమాని ఇచ్చిన సమాచారాన్ని సేకరించామని తెలిపారు. సుమారు కోటీ పన్నెండు లక్షల కుటుంబాలు కులగణన సర్వేలో పాల్గొన్నట్లు ముఖ్యమంత్రి తెలిపారు. న్యాయపరంగా, చట్టపరంగా, నిబంధనలకు లోబడి సర్వే చేసినట్లు చెప్పారు. 96.9 శాతం మంది సర్వేలో పాల్గొనగా, 3.1 శాతం మంది పాల్గొనలేదని తెలిపారు. కొంతమంది నాయకులు కులగణనకు దూరంగా ఉన్నారని విమర్శించారు. గత బీఆర్ఎస్ హయాంలో చేసిన సమగ్ర కుటుంబ సర్వేలో నాలుగు విభాగాలుగా జనాభా శాతాన్ని చెప్పగా, తాజా సర్వేలో 5 విభాగాలు ఉన్నట్లు చెప్పారు. ముస్లింలలోని ఓబీసీలను నాడు ప్రత్యేకంగా చెప్పలేదని ఆయన వెల్లడించారు. దేశవ్యాప్తంగా కులగణన చేయాల్సిన అవశ్యకత ఉందని ముఖ్యమంత్రి అన్నారు.

రాహుల్ గాంధీ ప్రధాని అయితే అన్ని రాష్ట్రాల్లో కులగణన జరుగుతుందని జోస్యం చెప్పారు. కులగణన జరగకపోతే బీసీలు నష్టపోతారని హెచ్చరించారు. మంచి చేసిన తనను రాళ్లతో కొడతామంటే నష్టపోయేది బీసీలే అన్నారు.

బీసీ జనాభా ప్రకారం వారికి అవకాశం కల్పించేందుకు తమ ప్రభుత్వం సిద్ధంగా ఉందని ముఖ్యమంత్రి హామీ ఇచ్చారు. కులగణనకు చట్టబద్ధత కల్పిస్తామని తెలిపారు. “బీసీ మిత్రులకు నా విజ్ఞప్తి. మీ కోసం నేను నా శక్తి మేరకు సాహసం చేశా. దీనిని సొంతం చేసుకోవాల్సిన బాధ్యత మీదే” అని రేవంత్ రెడ్డి పేర్కొన్నారు.

చంద్రబాబు చేతిలో రేవంత్ కీలు బొమ్మ

నిజామాబాద్ : బనకచర్ల ప్రాజెక్టు వెనుక కుట్ర దాగి ఉందని, ప్రజా భవన్ లో ఇరు రాష్ట్రాల సీఎంల సమావేశం తర్వాత చంద్రబాబు ప్రకటన చేశారని బీఆర్ఎస్ ఎమ్మెల్సీ కల్వకుంట్ల కవిత ఆరోపించారు. నిజామాబాద్ పసుపు మార్కెట్ యార్డును ఎమ్మెల్సీ కవిత సందర్శించారు. ఈ సందర్భంగా పసుపు రైతుల సమస్యలు, పసుపు ధరలను అడిగి తెలుసుకున్నారు. అనంతరం మీడియాతో మాట్లాడుతూ ఎమ్మెల్సీ కవిత సంచలన వ్యాఖ్యలు చేశారు. ఇరు రాష్ట్రాల సీఎంలు ప్రజా భవన్ లో సమావేశం అనంతరం చంద్రబాబు బనకచర్ల ప్రాజెక్టు చేపడుతామని ప్రకటించారు. ఏపీ సీఎం చంద్రబాబుకు తెలంగాణ సీఎం రేవంత్ రెడ్డి బ్రీఫ్ చేసిన తర్వాతనే ఈ ప్రకటన వచ్చింది.గోదావరి నుంచి 200 టీఎంసీలు తరలించడానికి ఏపీ బనకచర్ల ప్రాజెక్టు చేపడుతోంది. తెలంగాణ దగ్గరి నుంచి నీటిని ఏపీ ఎత్తుకపోతుంటే చేతకాని సీఎం రేవంత్ రెడ్డి చూస్తూ నిలబడ్డారు. ఎందుకంటే నోట్ల బ్యాగుతో దొరికిన రేవంత్ రెడ్డి జుట్టు ఏపీ సీఎం చంద్రబాబు చేతిలో ఉంది. చంద్రబాబుకు కేంద్రం మద్దతు ఉంది. అందుకే కేంద్రం, ఏపీ ఎలా చెబితే రేవంత్ రెడ్డి అలా ఆడతారు. తెలంగాణ మంచి కోరినట్లయితే చంద్రబాబు ప్రాజెక్టు ప్రతిపాదనను వ్యతిరేకిస్తూ కేంద్రానికి లేఖ ఎందుకు రాయడం లేదు. రాష్ట్రానికి నష్టం జరుగుతుందని తెలిసినా కాంగ్రెస్ ప్రభుత్వం కోర్టుల్లో కేసులు వేయకపోవడంతో అనుమానాలు నిజమయ్యాయి. ఆనాడు ఏపీ ప్రాజెక్టులు చేపడితే, బీఆర్ఎస్ అధినేత కేసీఆర్ వ్యతిరేకిస్తూ కేంద్రానికి లేఖలు రాశారు. రేవంత్ రెడ్డికి తెలంగాణ రైతుల కంటే చంద్రబాబుపై ఎక్కువ ప్రేమ ఉందా ? ఈ విధంగా గురుదక్షిణ చెల్లించుకుంటున్నారా ?. రాష్ట్ర రైతుల ఉసురు తీసి గోదావరి, కృష్ణా జలాలు ఏపీకి ఇచ్చి గురుదక్షిణ చెల్లించుకుంటున్నారా ?. తక్షణమే సీఎం రేవంత్ రెడ్డి కేంద్రానికి రాయాలి. అవసరమైతే కోర్టుకు వెళ్లి బనకచర్ల ప్రాజెక్టును ఆపే ప్రయత్నం చేయాలి. కేంద్రం నామమాత్రంగా పసుపు బోర్డు ఏర్పాటు ఏర్పాటు అంటూ గెజిట్ జారీ చేసింది. ఆ పసుపు బోర్డుకు చట్టబద్ధత లేదు. కనుక పసుపు ధరలు పడిపోయే అవకాశం ఉంది. ఒకవేళ పసుపు బోర్డుకు చట్టబద్ధత ఉంటే బయటి దేశాల నుంచి నాసిరకం పసుపు దిగుమతులు తగ్గుతాయి. స్థానిక రైతుల పసుపునకు మంచి రేటు లభిస్తుంది. నాలుగైదు రోజులు ఎదుచూసినా పసుపు కొనడం లేదు. సిండికేట్ గా మారి పసుపు ధర తగ్గిస్తున్నారు. ఎంత నాణ్యత ఉన్నా పసుపునకు ధర లభించడం లేదు. రేవంత్ రెడ్డి, రాహుల్ గాంధీ పసుపునకు 12 వేల కనీస ధర కల్పిస్తామని హామీ ఇచ్చారు. దాని కంటే తక్కువ ధర ఉంటే బోనస్ రూపంలో మిగతా డబ్బును ఇస్తామని కాంగ్రెస్ హామీ ఇచ్చింది. పసుపుకు తక్షణమే బోనస్ ప్రకటించాలని మా డిమాండ్. పసుపు బోర్డుకు చట్టబద్ధత కల్పించడంతో పాటు, కనీస మద్ధతు ధర ఇచ్చే వరకు బీఆర్ఎస్ పోరాటం చేస్తుంది. మార్చి 1వ తేదీలోపు పసుపు పంటకు బోనస్ ప్రకటించకపోతే జిల్లా కలెక్టరేట్ ను దిగ్భందిస్తాం’ అని ఎమ్మెల్సీ కవిత హెచ్చరించారు. రేవంత్ రెడ్డి సీఎం కావడం తెలంగాణ ఖర్మ తనపై చేసిన వ్యాఖ్యలకు సీఎం రేవంత్ రెడ్డికి ఎమ్మెల్సీ కవిత కౌంటర్ ఇచ్చారు. ‘ఆఖరికి సుప్రీంకోర్టు మొట్టికాయలు వేసినా రేవంత్ తీరు మారలేదని,

పోలీస్ శాఖ అవసరాలు తీరుస్తాం

-మొదటిపేజీ తరువాయి

ఆయన పలు అంశాలపై పోలీసు ఉన్నతాధికారులతో చర్చించారు. తెలంగాణ రాష్ట్రం శర వేగంగా అభివృద్ధి చెందుతుంది, నగర రాజ్యముగ రాష్ట్రం స్థిరపడుతుంది అని వివరించారు. హైదరాబాదులో ప్రస్తుతం ఉన్న మూడు నగరాలకు తోడు నాలుగవ నగరం ఫ్యూచర్ సిటీ సైతం సిద్ధం అవుతుంది, రీజినల్ రింగ్ రోడ్డు పనులు వేగవంతం అవుతున్నాయని తెలిపారు. రాష్ట్రంలో ఉన్న ఆర్థిక వనరులు, వాతావరణం, ఉపాధి అవకాశాల నేపథ్యంలో పెద్ద ఎత్తున హైదరాబాద్ కు, రాష్ట్రానికి వలసలు పెరుగుతున్నాయని ఈ మేరకు భద్రత విషయంలో హోం శాఖ సిద్ధం కావాల్సిన అవసరం ఉందని గుర్తు చేశారు. సరిహద్దుల్లో ఉండే సమస్యలపై ప్రత్యేకంగా దృష్టి సారించి పరిష్కరిస్తామని పోలీసు ఉన్నతాధికారులకు డిప్యూటీ సీఎం భరోసా ఇచ్చారు. దేశంలోనే తెలంగాణ పోలీస్ శాఖకు మంచి పేరు ఉంది, ప్రధానంగా సైబర్ క్రైమ్ కేసుల పరిష్కారం విషయంలో దేశంలో అగ్రస్థానంలో ఉన్నారు అందుకు ఉన్నతాధికారులు, సిబ్బందికి డిప్యూటీ సీఎం అభినందనలు తెలిపారు. పోలీస్ అధికారులు, సిబ్బంది నివాసానికి క్వార్టర్స్ నిర్మించాల్సిన అవసరం ఉందని, రాష్ట్రంలో ఎక్కడెక్కడ పోలీస్ క్వార్టర్స్ నిర్మాణానికి అవకాశం ఉందో వెంటనే ప్రతిపాదనలు పంపించాలని డిప్యూటీ సీఎం పోలీస్ ఉన్నతాధికారులను కోరారు. సి ఎస్ ఆర్ నిధులు సమీకరించేందుకు అవకాశం ఉన్న ప్రతి చోట అధికారులు ప్రయత్నం చేయాలని, పోలీస్ శాఖ బలోపేతానికి వాటిని వినియోగించుకోవాలని సూచించారు. గత ఏడాది కాలంగా పోలీస్ శాఖలో భర్తీ చేసిన ఉద్యోగాల సంఖ్య, ప్రస్తుతం ఉన్న ఖాళీల వివరాలు పైన సమీక్షించారు. గ్రేహౌండ్స్, నార్కోటిక్స్, ఇంటలిజెన్స్, ఫైర్, ఎక్స్ సర్వీస్ మెన్ మొత్తం ఎనిమిది విభాగాల ఉన్నతాధికారులు వారి బడ్జెట్ అవసరాల పై సమావేశంలో నివేదిక సమర్పించారు. డిజిపి జితేంద్ర మొత్తం శాఖ పరంగా రానున్నయ్యడానికి అవసరమైన బడ్జెట్ పై నివేదిక సమర్పించారు. సమావేశంలో స్పెషల్ చీఫ్ సెక్రటరీ రామకృష్ణారావు, హోం శాఖ ప్రిన్సిపల్ సెక్రెటరీ రవి గుప్తా, డీ జీఅభిలాష్ బిస్త్, గ్రేహౌండ్స్, ఆక్టోపస్ అడిషనల్ డీజీ స్టీఫెన్ రవీంద్ర, హైదరాబాద్ సిటీ కమిషనర్ సివి ఆనంద్, రాచకొండ సి పి సుధీర్ బాబు, సైబరాబాద్ సీపీ అవినాష్ మహంతి తదితరులు పాల్గొన్నారు.

బీసీ సర్వేతో బీఆర్ఎస్ కు నష్టం

హైదరాబాద్ : ప్రజా భవన్ లో బిసి నేతల సమావేశంలో డిప్యూటీ సీఎం భట్టి విక్రమార్క మల్లు మాట్లాడారు. కాంగ్రెస్ పార్టీ ద్వారానే సామాజిక న్యాయం జరుగుతుందని ప్రతి ఇంటికి ప్రచారం చేయండి. ఈ దేశంలో ఇప్పటివరకు బీసీ జన గణన సైంటిఫిక్ గా తేల్చలేదు.. మొదటిసారి తేల్చింది తెలంగాణ ప్రభుత్వమే నని అన్నారు. రాష్ట్ర ప్రభుత్వం చేసిన బీసి జన గణనను ఏ సర్వే తోనూ పోల్చలేరు. 2011లో జరిగిన జన గణన లో కేవలం ఎస్సీ, ఎస్టీ, ఇతర జనాభా లెక్కలే తేల్చారు. కెసిఆర్ ప్రభుత్వం చేపట్టిన సమగ్ర కుటుంబ సర్వే అధికారికం కాదు. దానిని క్యాబినెట్లో పెట్టలేదు, శాసనసభలో చర్చకు పెట్టలేదు. కాబట్టి అది చెల్లుబాటు కాదు. దేశంలో మొదటిసారి బీసీ జనాభాను అధికారికంగా లెక్క తేల్చి ముద్ర వేశాం. దీనిని ఆయా వర్గాల ప్రయోజనం కోసం ఎలా ముందుకు తీసుకువెళ్లాలనేది బీసీ ప్రజా ప్రతినిధులు, సంఘాలు ఆలోచన చేయాలి. బీసీ సర్వే అధికారికంగా జరగడం మూలంగా టిఆర్ఎస్ కు నష్టం. కాబట్టి సర్వే బాగాలేదని ప్రచారం చేసి బీసీ లబ్ధిదారులకు ప్రయోజనం దక్కకుండా ఆ పార్టీ రాజకీయం చేస్తుంది. తెలంగాణలో బీసీ సర్వే విజయవంతం అయితే దేశవ్యాప్తంగా చేయాల్సి వస్తుంది. బిజెపి పై ఒత్తిడి పెరుగుతుందని ఆ పార్టీ నేతలు సర్వేపై దుష్ప్రచారం చేస్తున్నారు. సీఎం రేవంత్ రెడ్డి పై ఒత్తిడి ఉన్నప్పటికీ. రాహుల్ గాంధీ నా నాయకుడు ఆయన ఏ జెండానే నా ఎజెండా. నాకు వచ్చిన ఉద్యోగాన్ని సామాజిక న్యాయం చేయడానికి ఉపయోగిస్తా అని సీఎం రేవంత్ రెడ్డి స్పష్టంగా చెప్పారు. వారికి నా అభినందనలు. సర్వే పారదర్శకంగా జరగాలని, ఈ అంశాన్ని సీరియస్గా తీసుకోవాలని, ఎక్కడ రాజీ పడవద్దని ప్రణాళిక శాఖ చూస్తున్న నాకు ముఖ్యమంత్రి రేవంత్ రెడ్డి స్వయంగా చెప్పారు. సర్వేపై ఎవరు ఏ ప్రశ్న అడిగినా అధికారికంగా సమాధానం ఇచ్చేందుకు ప్రభుత్వం సిద్ధంగా ఉంది. అన్ని ఆధారాలు అధికారికంగా నిక్షిప్తం చేశాం. 8 కోట్ల పేజీలకు పైబడిన సమాచారం సర్వే ద్వారా సేకరించామని అన్నారు.

రేవంత్ రెడ్డి దివాళాకోరు.. అబద్ధాల రాయుడు

హైదరాబాద్ : తెలంగాణ ఆర్థిక ప్రగతిపై ముఖ్యమంత్రి రేవంత్ మూతి మీద తన్నెటట్టు ఉప ముఖ్యమంత్రి భట్టి విక్రమార్క వాస్తవాలు చెప్పారన్నారు బీఆర్ఎస్ వర్కింగ్ ప్రెసిడెంట్ కేటీఆర్. మోడీ తలకిందులుగా తపస్సు చేసినా, రాహుల్ గాంధీ వంద జోడో యాత్రలు చేసినా కేసీఆర్ లెక్క రాష్ట్రాన్ని అభివృద్ధి చేయలేరన్నారు. తెలంగాణ దివాళా తీసిందని రేవంత్ రెడ్డి చెప్పినవన్నీ పచ్చి అబద్దాలే అని స్వయంగా రాష్ట్ర ప్రభుత్వమే స్టేట్ స్టాటిస్టికల్ అట్లాస్ నివేదికలో ఒప్పుకుందన్నారు. కేటీఆర్ మాట్లాడుతూ గత 15 నెలలుగా రాష్ట్రంలో కాంగ్రెస్ ప్రభుత్వం వచ్చినప్పటి నుంచి రేవంత్ రెడ్డి నుంచి మొదలుపెడితే ప్రతి కాంగ్రెస్ నాయకుడు ఒక ఎజెండా ప్రకారం గోబెల్స్ వారసుల్లాగా తెలంగాణ ఆర్థిక ప్రగతిపై దుష్ప్రచారం చేస్తున్నరు. రాష్ట్రం దివాలా తీసింది అని రేవంత్ రెడ్డి పచ్చి అబద్ధాలు చెప్పాడు. రేవంత్ రెడ్డి లాంటి దివాలా కోరు ముఖ్యమంత్రి ఈ దేశంలో ఎవరూ లేరు.రేవంత్ రెడ్డి చెప్తున్నవి అబద్దాలని బట్టి విక్రమార్క ఫిబ్రవరి 17 నాడు ఒక సమగ్ర నివేదికను విడుదల చేశారు. ష్ట్ర ప్రభుత్వం సాధికారికంగా విడుదల చేసిన నివేదిక అది. రేవంత్ రెడ్డి చెప్పిన అబద్ధాలను తిప్పికొడుతూ, సమగ్రమైన నివేదిక ఇచ్చినందుకు భట్టి విక్రమార్క కి ధన్యవాదాలు. రాష్ట్ర ఆర్థిక పరిస్థితి తెలుసుకోకుండా ఏది పడితే అది మాట్లాడి ముఖ్యమంత్రి తెలంగాణ పరువు తీస్తున్నాడు. కేసీఆర్ కి మంచి పేరు వస్తుందని తెలుసుకుని వెబ్సైట్ నుంచి రిపోర్టును డిలీట్ చేసింది ఈ ప్రభుత్వం. రాష్ట్ర ఆర్థిక పరిస్థితిపై ఇన్ని రోజులు కాంగ్రెస్ నేతలు చెప్పినవన్నీ పచ్చి అబద్దాలని ఈ నివేదిక తో తెలుస్తుంది. తలసరి ఆదాయంలో 2014 సంవత్సరంలో తెలంగాణ రాష్ట్రం భారతదేశంలో 10వ స్థానంలో ఉంది. 2023 నాటికి తలసరి ఆదాయంలో భారత దేశంలోనే నంబర్ వన్ స్థానంలో తెలంగాణ ఉందని ఈ నివేదిక చెప్తుంది. 2014- 15లో దేశ తలసరి ఆదాయం సగటు 86,000 ఉంటే తెలంగాణ తలసరి ఆదాయం 1,24,000 ఉండేది.ఈ నివేదిక ప్రకారం భారతదేశం మొత్తం సగటు కంటే రెండు రెట్లు ఎక్కువగా తెలంగాణ తలసరి ఆదాయం సగటు ఉంది. కెసిఆర్ నాయకత్వంలో తెలంగాణలో సంపద ఎలా పెరిగింది ? ఎలా అభివృద్ధిలో పురోగమించింది? ఎలా దేశానికి ఆదర్శంగా మారిందో ఈ నివేదిక స్పష్టం చేసింది. తెలంగాణ దివాలా తీసింది అని దివాలాకోరు మాటలు మాట్లాడిన సన్నాసుల నోర్లు మూయించే విధంగా ఈ నివేదిక వాస్తవాలను బయటపెట్టింది. తలసరి ఆదాయంలో మాత్రమే కాదు జిడిపిలో భారతదేశానికి కాంట్రిబ్యూటర్ గా దేశానికి ఏ విధంగా అన్నం పెడుతుందో ప్రగతిశీల విధానాలతో, కులం మతం పంచాయతీలు లేకుండా తెలంగాణ ఎలా పురోగమించిందో , ఎట్లా సంపద సృష్టించిందో ఈ నివేదిక తెలియజేస్తుంది.2013 -14 లో భారతదేశ జిడిపిలో తెలంగాణ వాటా నాలుగు శాతంగా ఉంటే, కెసిఆర్ ముఖ్యమంత్రిగా దిగిపోయే సమయానికి అది పెరిగి 5.1 శాతంగా ఉందని నివేదిక స్పష్టం చేసింది. మనకు కేంద్ర ప్రభుత్వం ఇస్తున్న దానికంటే మనమే ఈ దేశానికి రెట్టింపు ఆదాయాన్ని ఇస్తున్నామని అన్నారు.

సీఎం రేవంత్ సవాల్‌ను స్వీకరిస్తున్నా

-మొదటిపేజీ తరువాయి

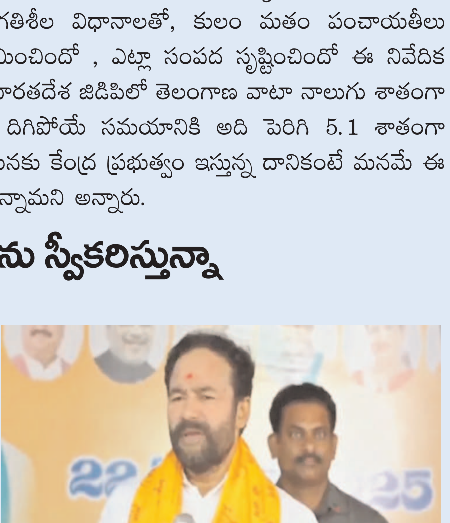

బీజేపీ వ్యతిరేకం కాదు. రిజర్వేషన్‌లను స్వాగతిస్తాం. ముస్లింలను బీసీ జాబితాలో చేరిస్తే వ్యతిరేకిస్తాం. బీజేపీ తో బీఆర్ఎస్‌కు ఎలాంటి సంబంధాలు లేవు. కాంగ్రెస్‌తో కలిసేందుకు బీఆర్ఎస్ ప్రయత్నిస్తోంది. గతంలో అనేక సార్లు బీఆర్ఎస్ కాంగ్రెస్‌కు మద్దతు ఇచ్చింది. జిల్లా అధ్యక్షుల నియామకాల ప్రక్రియ తర్వాతే రాష్ట్ర అధ్యక్షుని ఎంపిక” ఉంటుందని కిషన్‌రెడ్డి తెలిపారు. 14 నెలల్లో కాంగ్రెస్ ప్రజలకు ఒరగబెట్టింది ఏమీ లేదు. అరచేతిలో వైకుంఠం చూపించి అధికారంలోకి వచ్చారు. బీఆర్ఎస్, కాంగ్రెస్‌కు శాసన మండలి ప్రాధాన్యతను తగ్గించాయి. ప్రజా సమస్యల పోరాటానికి శాసన మండలి వేదిక. కుల గణనకు బీజేపీ వ్యతిరేకం కాదు. ముస్లింలను బీసీ లో చేర్చే కుట్ర జరుగుతుంది. దానికి వ్యతిరేకం” అని కిషన్‌రెడ్డి చెప్పారు.

విద్యానగర్ కాలనీలో మౌలిక వసతులు కల్పించాలి

కాలనీ అధ్యక్షుడు ఎంఏ పాషా

ఫిబ్రవరి23ట తెలంగాణ గీతంఃః ప్రతినిధి పల్లె గిరి : రంగారెడ్డి జిల్లా ఆమనగల్లు మున్సిపాలిటీ పరిధిలోని తొమ్మిదో వార్డులోని విద్యానగర్ కాలనీలో అనేక సమస్యలు నెలకొన్నాయని యుద్ధ ప్రాతిపదికన అధికారులు మౌలిక వసతులు కల్పించి ఇబ్బందులు తీర్చాలని కోరుతూ శనివారం ఆమనగల్లు మున్సిపాలిటీ కమిషనర్ ఏం. శంకర్ కు కాలనీ ఉపాధ్యక్షుడు వర్కాల శేఖర్ తో కలిసి కాలనీ అధ్యక్షుడు ఎంఏ పాషా వినతిపత్రం అందజేసినట్లు తెలిపారు. వేసవి కాలం సమీపిస్తున్న సందర్భంగా నీటి ఎద్దడి ఏర్పడకుండా మిషన్ భగీరథ త్రాగునీటిని ప్రతి ఇంటికి అందించాలన్నారు. అంతర్గత మురుగు కాలువలు వీధి దీపాలు సిసి రోడ్లు ఏర్పాటు చేయాలని వినతిపత్రంలో కోరినట్లు పాషా తెలిపారు. ప్రస్తుతం ఉన్న అంతర్గత మురుగు కాలువల మరమ్మత్తులు చేపట్టాలని అన్నారు. మురికి కాలువలు లీకేజ్ మూలంగా రోడ్డుపై మురికి నీరు ఏరులై పారుతుందని దీంతో దోమలు పందులు స్వైర విహారం చేస్తూ అపరిశుభ్రత కు నిలయంగా మారుతున్నాయని అన్నారు. కాలనీలోని ఖాళీ ప్రదేశాల్లో చెత్తాచెదారం పేరుకుపోయి ముళ్లకంచలు విపరీతంగా పెరిగాయని విష సర్పాలైన పాములు తేళ్లు ఇండ్లలోకి వస్తున్నాయని ఈ ప్రాంత ప్రజలు కాలనీవాసులు భయాందోళనకు గురవుతున్నారని విన్నవించారు. ఇండ్ల మధ్యన 11 కెవి

విద్యుత్ వైర్లను తొలగించాలని ఎం ఏ పాష కోరారు. ఈ కాలనీ ప్రజలపై దయవుంచి ప్రత్యేక దృష్టి పెట్టి సమస్యలను ఒక్కొక్కటిగా పరిష్కరించే విధంగా చర్యలు తీసుకోవాలని కమిషనర్ ను కోరినట్లు ఆయన పేర్కొన్నారు. ఈ కార్యక్రమంలో కాలనీ అధ్యక్షులు ఎం ఏ పాష, కార్యదర్శి ఎం జంగయ్య, కోశాధికారి సుదర్శన్ రెడ్డి, కాలనీ గౌరవ సభ్యులు పాండు, పత్యా నాయక్, పర్వతాలు, చంద్రశేఖర్, ఆరిఫ్ తదితరులు పాల్గొన్నారు.

మీ చిన్నారికి ఇవి అందుతున్నాయా?

హైదరాబాద్22,ఫిబ్రవరి(తెలంగాణ గీతం) : చిన్నారుల ఆహారపు అలవాట్లపై దృష్టి పెట్టండి. మీరు అందించే ఆహారంపైనే వారి ఆరోగ్యం ఆధార పడి ఉంటుంది. ముఖ్యంగా వారి కంటి ఆరోగ్యం కోసం పోషకాహారాన్ని అందివ్వండి. అందుకోసం ఏమేం ఇవ్వాలంటే...

గుడ్లు: వీటిలోని విటమిన్- ఎ కంటి ఆరో గ్యాన్ని కాపాడుతుంది. ఉడికించిన గుడ్డు లేదా ఆమ్లెట్ వాళ్లకు ఎలా నచ్చితే అలా అందివ్వండి.

చేపలు: ఒమేగా-3 ఫ్యాటీ ఆమ్లాలు కంటి ఆరోగ్యంతోపాటు రెటీనా చక్కగా పనిచేసేలా చేస్తాయి. కళ్లు పొడిబారకుండా కాపాడ తాయి. సముద్ర చేపల్లో ఇవి పుష్కలంగా ఉంటాయి.

ఆకుకూరలు: వీటిల్లో విటమిన్-సి, ఇ పుష్కలంగా ఉంటాయి. వాటితోపాటు కెరొటి నాయిడ్స్, ల్యూటిన్ కూడా. ఇవి పుష్కలంగా యాంటీఆక్సిడెంట్లను కలిగి ఉంటాయి. పాల కూర, పుదీనా, మునగాకు లాంటి వాటిని వారి ఆహారంలో చేర్చండి.

సి విటమిన్ తో: మామిడి, నారింజ, క్యారెట్, నిమ్మ... వీటిలో పోషకాలు అత్యధి కంగా ఉంటాయి. ఇవి కంటి చూపును మెరుగుపరుస్తాయి. వీటిలో విటమిన్-సి కూడా పుష్కలంగా ఉంటుంది. ఇది కంటికి వెళ్లే నాడులకు కావాల్సిన పోషణనిస్తుంది. రోజూ చిన్నారులకో క్యారెట్ తినిపిస్తే కంటి సమస్యలు రాకుండా కాపాడుకోవచ్చు.

పొద్దుతిరుగుడు విత్తనాలు: వీటిల్లో విట మిన్స్-మిన్-ఇతోపాటు జింక్ అధిక మొత్తంలో ఉంటుంది. ఇవి కొన్ని రకాల కంటి జబ్బులు రాకుండా కాపాడతాయి.

నల్లద్రాక్ష: వీటిలోని యాంథోసైనిన్స్ కంటి చూపును మెరుగుపరుస్తాయి. కంటిలోని రెటీనాకు రక్షణ కల్పిస్తాయి. ఈ పండ్లలో సెలెనీయం, జింక్ మెండుగా ఉంటాయి. కాబట్టి చిన్నారు లతో వీటిని తినిపించండి.

నీళ్లు: కంటి చూపు సరిగా ఉండాలంటే తగినన్ని నీళ్లు తాగాల్సిందే. కొన్ని రకాల జబ్బుల వల్ల కళ్లు పొడారి పోతాయి. రోజూ మీరు తగినన్ని నీళ్లు తాగుతూ చిన్నా రులూ తాగేలా చూడండి.

ఏరా..! మీరు మారరా..!?

ఇబ్రహీంపట్నంలో పుట్టగొడుగుల్లా రెస్టారెంట్లు.. కల్తీ ఆహారాల తయారీ స్ట్రీట్ ఫుడ్లో నాణ్యత కరవు

తూతూ మంత్రంగా అధికారుల పర్యవేక్షణ

ఇబ్రహీంపట్నం22,ఫిబ్రవరి(తెలంగాణ గీతం) ఇబ్రహీంపట్నం నియోజకవర్గంలో రెస్టారెంట్లు పుట్టగొడుగుల్లా పుట్టుకొస్తున్నాయి. పలురకాల మాంసాహార ఐటమ్స్ తో ఆఫర్లు ఇస్తూ ఆహార ప్రియులను నట్టేట ముంచుకున్నాయి,ఇబ్రహీంపట్నం, ఆదిబట్ల, తుర్కయంజాల్, యాచారం, మాల్ గ్రామాలల్లో కల్తీ ఆహారం రాజ్యమేలుతోంది.దీంతో ప్రజారోగ్యం ప్రమాదంలో పడుతోంది. ఇబ్రహీంపట్నం నియోజకవర్గంలో సుమారు 20కి పైగా రెస్టారెంట్లు ఉండగా వీటిలో అనుమతులు తక్కువగా ఉన్నాయి. ఇబ్రహీంపట్నం మున్సిపాలిటీలో సుమారు 20కి పైగా మాంసాహార విక్రయ కేంద్రాలు, అలాగే ఆధిక రెస్టారెంట్లు, ఫాస్ట్ ఫుడ్ సెంటర్లు, భోజన హోటల్లు ఉన్నప్పటికీ వాటిలో సగానికి కూడా అనుమతులు లేకపోవడం గమనార్హం. చుట్టుపక్కల ప్రజారోగ్యంపై ప్రభావం చూపుతోం దని పలు ప్రజాసంఘా లవారు మండిపడుతున్నారు.

ఆహార విక్రయాలకు అనుమతి లేవి..

ప్రస్తుత మార్కెట్లో ఆహార పదార్థాల బిజినెస్ ఊపందుకుంటుంది. ఇదే అదునుగా భావిస్తున్న కొందరు అనుభవం లేని చెఫ్ లను పెట్టుకొని పలు రెస్టారెంట్లు, హోటల్ వారు విక్రయిస్తూ ప్రజారోగ్యాన్ని పక్కన హో చేసుకుంటున్నారు.ముఖ్యంగా ఇబ్రహీంపట్నం, మంగల్ పల్లి, బొంగ్లూర్ ల్లో పలు కర్రీ పాయింట్లు, రెస్టారెంట్లు, భోజన హోటలు, టిఫిన్ వె నిబంధనలకు విరుద్ధంగా నడుస్తుం చర్యలు తీసుకోక పోవడంపై పలు అను చేకెత్తుతున్నాయి.

ఆహార భద్రత అధికారుల పర్యవేక్షణ

ఇబ్రహీంపట్నం నియోజకవర్గంలో కల్తీ రాజ్యమేలుతోంది. నిల్వ ఉంచిన ఆహా విక్రయిస్తూ ప్రజారోగ్యంపై దెబ్బతీస్తున్నా వ్యాపారులు. ఇబ్రహీంపట్నం సాగర్ హైవేపై ఉన్న సూచిరా బార్ మరియు రెస్టారెంట్ లో ఈగలతో వెలసిన ఎగ్గు కర్రిలో ఈగాలు రావడంతో అధికారులకు పిర్యాదు చేయగా ఏలాంటి చర్యలు తీసుకోలేదు.

బేకిరి ఫుడ్ యామ డెంజర్...

ఇబ్రహీంపట్నం, మంగల్ పల్లి, ఆదిబట్లలల్లో పదిల సంఖ్యలో వెలసిన బేకరీలల్లో అమ్మే బ్రేడ్, కేక్, క్రీమ్, కల్తీ రసాయనతో చేసే క్రీమ్ బ్రేడ్ లకు ఏలాంటి ఎక్స్ ప్రేర్ డేట్ లేకుండా వారలకొద్ది అమ్ముతాడు. ఏ బేకిరి తినే బ్రేడ్ అయినా నాలుగు రోజులకంటే ఎక్కువ రోజులు అమ్మకూడదు. ఇలాంటి సమాచారాన్ని అధికారులు బేకిరిలల్లో పేపర్ ద్వారా అతికించాలి. ఇప్పటికైనా కల్తీ, నాసిరకం ఫుడ్ పై స్పదించి కఠిన చర్యలు తీసుకోవాలని ప్రజలు కోరుతున్నారు.

తలకొండపల్లి స్వేరో సర్కిల్‌లో మాజీ సర్పంచ్ లలిత జ్యోతయ్య

ఫిబ్రవరి23ట తెలంగాణ గీతం ప్రతినిధి పల్లె గిరి రంగారెడ్డి జిల్లా తలకొండపల్లి మండల్ గురుకులాల ఐదవ తరగతి విద్యార్థులకు పరీక్ష ఉన్నాయని తెలుసుకొని స్వేరో సర్కిల్ లో 67 మంది విద్యార్థులకు ఫ్యాడ్లు, పెన్నులు,పెన్సిల్స్,అందించి విద్యార్థులకు ఆల్ ద బెస్ట్ చెప్పి, విద్యార్థులు చక్కగా చదువుకొని మంచి స్థాయిలో ఉండాలని చెప్పారు అలాగే గత ఆరు సంవత్సరాల నుంచి స్వేరో సర్కిల్ ను నడిపిస్తున్న, పెరుమండ్ల సురేష్ ను అభినందించారు... ఈ కార్యక్రమంలో పాల్గొన్నవారు స్వేరో సర్కిల్ కమాండర్ పెరుమండ్ల సురేష్, మాజీ 1 వ వార్డ్ నెంబర్ శ్రీను, ఇంద్రయ్య, యాదయ్య లింగం పాల్గొన్నారు.

కొత్త సబ్ స్టేషన్ కొరకు కల్వకుర్తి శాసనసభ్యులు కసిరెడ్డి నారాయణరెడ్డి స్థల పరిశీలన

ఫిబ్రవరి 23 తెలంగాణ గీతం గిరి రంగారెడ్డి జిల్లా తలకొండపల్లి మండల్ ఎమ్మెల్యే కసిరెడ్డి నారాయణరెడ్డి తలకొండపల్లి మండలం ఖానాపూర్ గ్రామ పంచాయతీ శివారులో (33/12 %ఎజ%) కోసం స్థలం పరిశీలన చేశారు. ఈ కార్యక్రమంలో ఎమ్మార్వో నాగార్జున మండల కాంగ్రెస్ పార్టీ అధ్యక్షులు డోకుర్ ప్రభాకర్ రెడ్డి ఆమనగల్ మార్కెట్ కమిటీ డైరెక్టర్ అజీమ్ మాజీ ఎంపీపీ రఘురాములు మైనార్టీ మండల అధ్యక్షులు ఆరిఫ్ సీనియర్ కాంగ్రెస్ పార్టీ నాయకులు డేవిడ్ యూత్ కాంగ్రెస్ ఉపాధ్యక్షులు రాజేందర్ నాయక్ జూలపల్లి శ్రీనివాస్ లింగం కుమార్ నాని తదితరులు పాల్గొన్నారు

హైదరాబాద్‌లో రోజు రోజుకీ కొత్త మోసాలు

హైదరాబాద్ : హైదరాబాద్ లో రోజు రోజుకీ కొత్త మోసాలు బయటపడుతున్నాయి. ఎవరూ అమాయకంగా కనిపిస్తారో వారిని ఇట్టే మోసం చేస్తారు. భాగ్యనగరంలో రకరకాల మోసాలు చూస్తుంటాం. ఆన్ లైన్ లో మోసాలు, ఫ్లిప్ కార్ట్, అమెజాన్ పేరు వాడుకుని చాలా రకాలుగా ప్రజలను మోసం చేస్తుంటారు. తాజాగా ఆరోగ్యం పట్ల శ్రద్ధ వహిస్తున్న వారిని మై ఫ్రూట్ బాక్స్ పేరుతో మోసం చేసిన ఘటన హైదరాబాద్, బోరబండలో చోటుచేసుకుందిమార్నింగ్ బ్రేక్ ఫాస్ట్, మధ్యాహ్నం లంచ్, రాత్రి డిన్నర్ కు వివిధ పండ్లను సప్లై చేస్తామని ఆన్ లైన్ లో ప్రమోషన్ కూడా చేయించారు. ఫ్రూట్ బౌల్ కు రూ.3000, మినీ ఫ్రూట్ బౌల్ కు రూ.1500 వరకు ఛార్జ్ చేస్తున్నారు. డబ్బులచెల్లించిన తర్వాత ఫ్రూట్ డెలివరీ చేయకుండా ముఖం చాటేస్తున్నారు. ఇప్పటికే ఇలా చాలా మంది మోసపోయారు.కాల్ చేస్తే లిఫ్ట్ చేయడం లేదన్న కస్టమర్స్ లబోదిబోమంటున్నారు. ఆఫీస్ కు వెళ్లి అడిగితే కేసు పెడుతున్నారని కస్టమర్స్ ఆవేదన వ్యక్తం చేస్తున్నారు. మై ఫ్రూట్ బాక్స్ వల్ల 1600 మందికి పైనే మోసపోయారని తెలుస్తోంది. మై ఫ్రూట్ బాక్స్ నడిపే వారిని కఠినంగా శిక్షించాలని కస్టమర్స్ అధికారులను వేడుకుంటున్నారు.బోరబండ, శ్రీనగర్ కాలనీలో ఓ కస్టమర్ మోసపోయాడు. ఫేస్ బుక్, ఇన్ స్టాగ్రామ్, యూట్యూబ్ లల్లో చూసి తాము ఆర్డర్ పెట్టామని వాపోయాడు. ఆర్డర్ పెట్టి వారం రోజులు అవుతుందని.. డబ్బులు చెల్లించే వరకు స్పందించారని.. చెల్లించాక వాళ్లు అందుబాటులో లేరని ఆవేదన వ్యక్తం చేశారు. ఇన్ స్టాగ్రామ్ చూసి రూ.3000 డబ్బులు పే చేశానని మరో బాధితుడు వాపోయాడు. ఆ తర్వాత డబ్బులే చెల్లించలేదని.. కనీసం అందుబాటులో లేరని బాధిత వ్యక్తి ఆవేదన వ్యక్తం చేశాడు. వారికి వందల సార్లు ఫోన్ చేశామని అయినప్పటికీ స్పందించలేదని వాపోయారు.

లిఫ్ట్‌లో ఇరుక్కున్న చిన్నారి మృతి

హైదరాబాద్ : రెండున్నర గంటల రెస్క్యూ ఆపరేషన్ నిర్వహించి ఆ బాలుడిని లిఫ్ట్ లో నుండి బయటకు తీశారు. కానీ మృతువు మాత్రం బాలుడిని వెంటాడి దరికి చేరింది. అభం శుభం తెలియని ఆ బాలుడు.. చికిత్స పొందుతూ శనివారం తుది శ్వాస విడిచాడు. ఈ ఘటన హైదరాబాద్ లోని మాసాబ్ ట్యాంక్ శాంతినగర్ లో జరిగింది.హైదరాబాద్ లోని మాసాబ్ ట్యాంక్ శాంతినగర్ లో ఆరేళ్ల బాలుడు లిఫ్ట్ లో ఇరుక్కున్న విషయం తెలిసిందే. ఆ బాలుడిని అగ్నిమాపక సిబ్బంది సుమారు రెండున్నర గంటలకు పైగా శ్రమించి, వైద్యశాలకు తరలించారు. అనంతరం వైద్యుల సలహా మేరకు కుటుంబ సభ్యులు నీలోఫర్ వైద్యశాలకు బాలుడిని తరలించి చికిత్స అందించారు.చికిత్స పొందుతున్న బాలుడు శనివారం మృతి చెందినట్లు వైద్యులు తెలిపారు. ఆక్సిజన్ అందక బాలుడి అవయవాలు దెబ్బతినడంతో ఆరోగ్యం మరింతగా క్షీణించి మృతి చెందినట్లు వైద్యులు తెలిపారు. బాలుడు మృతి పై స్థానిక కార్పొరేటర్ ఖాసిం మాట్లాడుతూ.. బాలుడు లిఫ్ట్ లో చిక్కుకున్నట్లు సమాచారం అందుకున్న వెంటనే జీహెచ్ఎంసీ అధికారులను స్పాట్ కు పిలిపించామన్నారు. ఆ తర్వాత బాబును అతి కష్టం మీద బయటకు తీయడం జరిగిందన్నారు. అనంతరం వైద్యశాలకు తరలించగా, బాబును కాపాడే ప్రయత్నం చేశారని అయినప్పటికీ మృతి చెందడం, దురదృష్టకరమైన ఘటనగా కార్పొరేటర్ విచారం వ్యక్తం చేశారు. కాగా బాలుడు తన తాతతో కలిసి లిఫ్ట్ లో పైకి వస్తున్న క్రమంలో ఈ ఘటన జరిగినట్లు తెలుస్తోంది. బాలుడి మృతి పై పోలీసులు కేసు నమోదు చేసి దర్యాప్తు చేస్తున్నారు.మీ ఇంట్లో పిల్లలు ఉన్నారా.. అలాగే లిఫ్ట్ సౌకర్యం కూడా ఉందా? అయితే తస్మాత్ జాగ్రత్త అంటున్నారు అధికారులు. లిఫ్ట్ సౌకర్యం ఉన్న గృహాలలో చిన్నారుల కదలికలపై పెద్దల దృష్టి ఉండాల్సిన అవసరం ఉంది. చిన్నారులను లిఫ్ట్ లో తీసుకు వెళుతున్న క్రమంలో వారికి లిఫ్ట్ వైపుకు రాకూడదని సూచించాలి. అదే మాటలు అర్థం చేసుకొనే పిల్లలతో లిఫ్ట్ ఉపయోగించే విధానాన్ని వివరించాలి. ఇష్టారీతిన లిఫ్ట్ లో గల బటన్స్ ప్రెస్ చేయరాదని హెచ్చరించాలి. అంతేకాకుండా చిన్నారులు లిఫ్ట్ వైపు వెళ్లిన సమయంలో జరిగే అనర్థాల గురించి వారి మాటల్లోనే వివరించాలి.కొన్ని సార్లు లిఫ్ట్ లో ఉండి బయటకు వచ్చే తీరు తెలియక కూడా చిన్నారులు ఇబ్బంది పడతారు. అందుకు అర్థం చేసుకొనే వయస్సుకు చిన్నారులు వచ్చేంత వరకు వారిని లిఫ్ట్ వైపు పంపించరాదు.